

Venerdì 19 gennaio 2024 (online) h 15:00-17:15

Incontro sul tema:

“Leggere, ascoltare: tra critica e opere per l’infanzia”

I libri dei quali parleremo

Marco Dallari, *Mi racconti? L’interazione narrativa da zero a sei anni* (Reggio Emilia, EdizioniJunior, 2023); *Immaginanti. Pensare controvento* (Trento, Il Margine, 2023);



- Elena Zizioli e Giulia Franchi presentano due opere della collana “La locomotiva”: Watty Piper, *La piccola locomotiva che pensava di potercela fare* (Roma, Anicia, 2022); Katya Balen, *Il canto dei merli* (Roma, Anicia, 2023, trad. di Claudia Camicia).

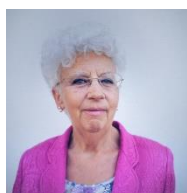

Incontro organizzato e coordinato da Donatella Lombello

- **Il profilo delle nostre Ospiti e del nostro Ospite**



MARCO DALLARI

Marco Dallari (Modena 1947) già Docente di Pedagogia e Didattica dell'educazione Artistica presso l'Accademia di Belle Arti di Bologna, professore straordinario di Pedagogia Comparata all'Università di Messina e professore ordinario di Pedagogia Generale e Sociale all'Università di Trento, dove ha fondato e diretto il *Laboratorio di Comunicazione e Narratività*, svolge attualmente attività di formatore, narratore e saggista.

Nel 2010 gli è stato assegnato il Premio Andersen per le attività di ricerca e divulgazione sulla Letteratura per l'infanzia.

Pubblicazioni recenti:

Ciarcià P. Dallari M., *Arte per educare Bazzano* (Bo), *Artebambini* 2020

Dallari M., *La zattera della bellezza*, Trento, *Il Margine* (Erickson) 2021

Dallari M., Speraggi M. *Disegnare per crescere*, Bazzano Bo *Artebambini* 2022

Dallari M., Filadoro L. (a cura di) *Costruire valori di cittadinanza*, Trento, Erickson 2023

Dallari M., *Mi racconti? L'interazione narrativa da 0 a 6 anni*, Bergamo, Junior Spaggiari, 2023.

Dallari M., *Immaginanti. Pensare controvento* (Trento, *Il Margine*, 2023).



ELENA ZIZIOLI

Elena Zizioli è Professoressa associata di Pedagogia generale e sociale presso il Dipartimento di Scienze della Formazione - Università "Roma Tre" dove insegna anche Pedagogia della narrazione. Tra i vari incarichi, è vice direttrice del Dipartimento e membra del Consiglio Scientifico del MuSEd (Museo della Scuola e dell'Educazione "Mauro Laeng"). Ha all'attivo, monografie, saggi ed articoli. Tra le

collane dirette si segnala, insieme a Patrizia Garista e Giulia Franchi, *La Locomotiva*
- *Lettere Resilienti 0-99 anni* (Anicia editore).



GIULIA FRANCHI

Educatrice museale e assegnista di ricerca presso il Dipartimento di Scienze della
Formazione dell'Università Roma Tre.